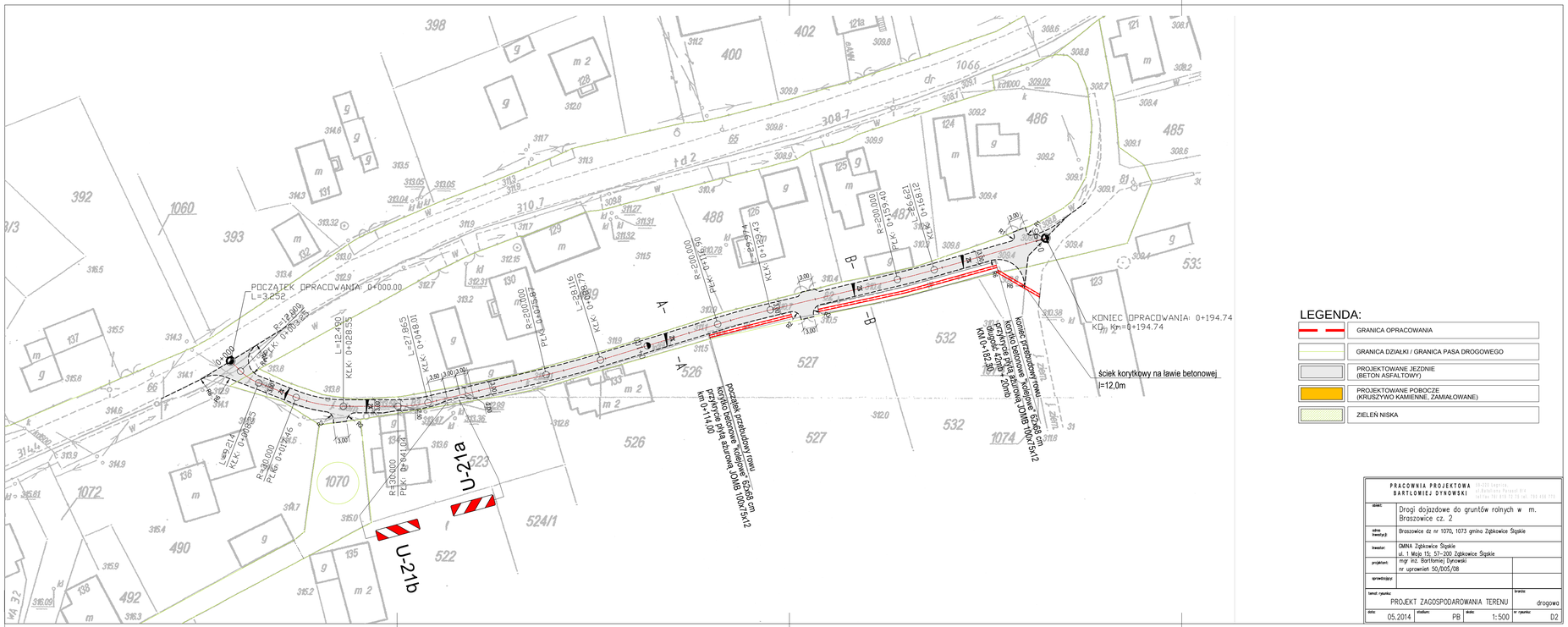

LEGENDA:

	GRANICA OPRACOWANIA
	GRANICA DZIAŁKI / GRANICA PASA DROGOWEGO
	PROJEKTOWANE JEZDNIE (BETON ASFALTOWY)
	PROJEKTOWANE POBOCZE (KRUSZYWO KAMIENNE, ZAMIAŁOWANE)
	ZIELEŃ NISKA

PRACOWNIA PROJEKTOWA BARTŁOMIEJ DYNOWSKI

obiekt:	Drogi dojazdowe do gruntów rolnych w m. Broszowice cz. 2
adres inwestycji:	Broszowice dz nr 1070, 1073 gmina Ząbkowice Śląskie
inwestor:	GMINA Ząbkowice Śląskie ul. 1 Maja 15; 57-200 Ząbkowice Śląskie
projektant:	mgr inż. Bartłomiej Dynowski nr uprawnień 50/DOS/08
sprawdzający:	
temat rysunku:	PROJEKT ZAGOSPODAROWANIA TERENU
branża:	drogowa
data: 05.2014	stadium: PB
skala: 1:500	nr rysunku: D2