

# PROJEKT BUDOWLANY

## Remontu elewacji budynku mieszkalnego wielorodzinnego

TEMAT: REMONT ELEWACJI BUDYNKU MIESZKALNEGO  
WIELORODZINNEGO

ADRES INWESTYCJI: 57-200 Ząbkowice Śl. ,  
ul. Św. Wojciecha 1  
Działka o numerze ewidencyjnym gruntów 37/4  
Obręb Centrum

INWESTOR: Wspólnota mieszkaniowa

ADRES  
WSPÓLNOTY: Ul. Św. Wojciecha 1  
57-200 Ząbkowice Śl.  
Powiat Ząbkowicki

Załącznik nr 1  
Starosty Ząbkowickiego  
o udzieleniu pozwolenia na budowę, rozprawa  
nr 36/2006 z dnia 14.03.2006  
Ząbkowice Śl. dnia .....

z up. STAROSTY  
Jolanta Wroczek  
Kierownik Wydziału Budownictwa

OPRACOWAŁA: mgr inż. arch. Agnieszka Kwaśniak

MGR INŻ. ARCHIT. A.  
AGNIESZKA KWAŚNIAK  
Uprawnienia projektowe w zakresie  
Prawa Budowlanego  
§ 2 ust. 1 pkt 1, § 4 ust. 1 i 2, § 7  
Nr UAN V-7342/6/3180/92 Wlb wyd. przez G.A.W.

Grudzień 2005 r.

## Oświadczenie

Oświadczam, że projekt budowlany remontu elewacji budynku znajdującego się w miejscowości Ząbkowice Śl. ul. Św. Wojciecha 1 (działka o numerze ewidencyjnym gruntów 37/4) został wykonany zgodnie z obowiązującymi przepisami i zasadami wiedzy technicznej

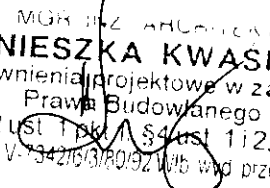
MGR INŻ. ARCHIT.   
**AGNIESZKA KWAŚNIAK**  
Uprawnienia projektowe w zakresie  
Prawa Budowlanego  
§2 ust. 1 pkt 1, §4 ust. 1 i 2, §7  
NrUAN V-734276/31/2019z Wb wyd przez GAW

**Położenie budynku mieszkalnego wielorodzinnego  
znajdującego się przy ul. Św. Wojciecha 1  
w miejscowości Ząbkowice Śl.  
(działka o numerze ewidencyjnym gruntów 37/4)  
w którym nastąpi remont elewacji**

**LEGENDA:**

 - budynek objęty inwestycją

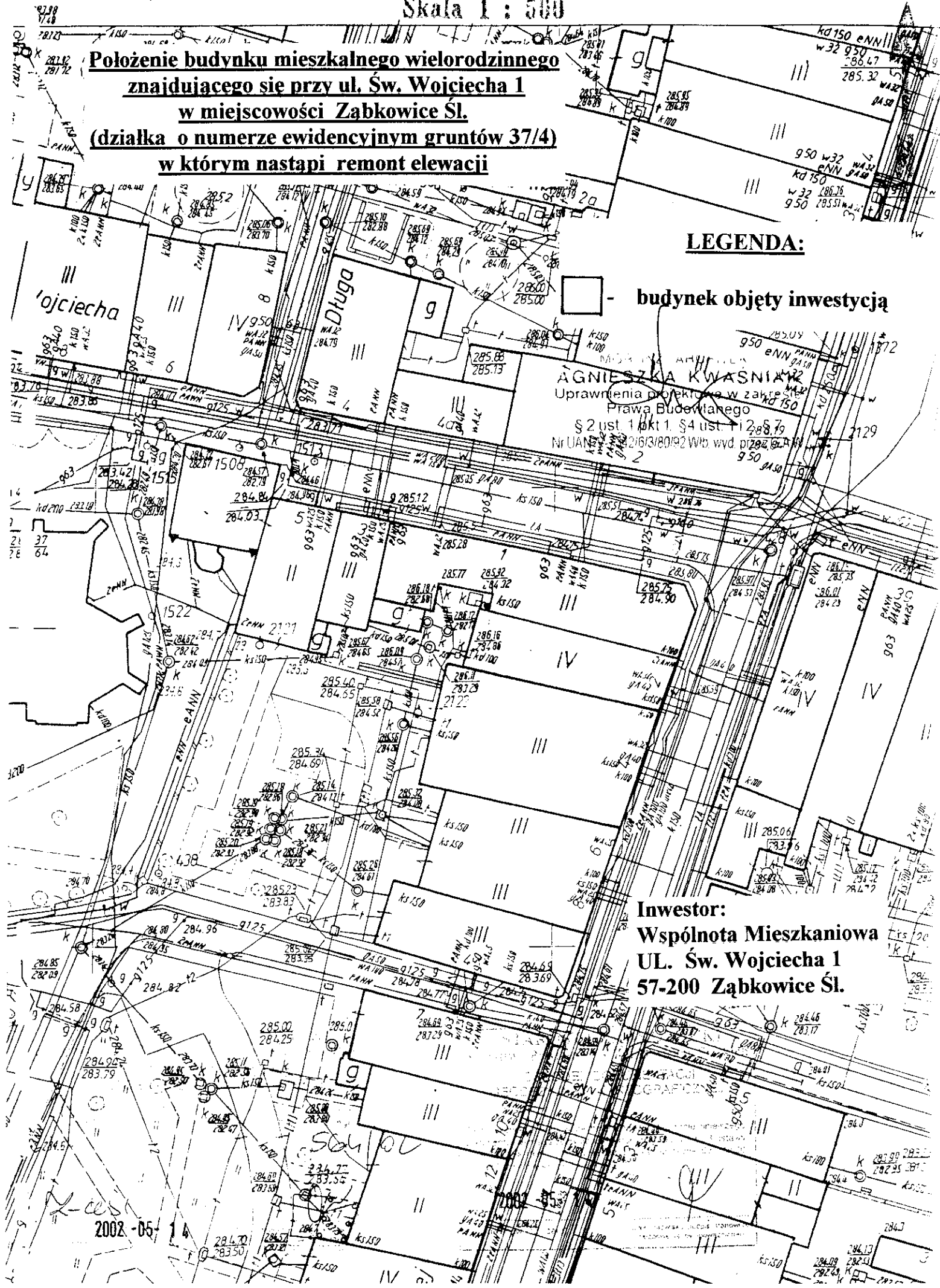

AGNIESZKA KWASNIARZ  
Uprawnienia dokonywane w zakresie  
Prawa Budowlanego  
§ 2 ust. 1 pkt 1, § 4 ust. 1  
Nr UAN 21613/80192 WzB wzd. pizoz. 2  
9 50 94.50

**Inwestor:**  
**Wspólnota Mieszkaniowa**  
**UL. Św. Wojciecha 1**  
**57-200 Ząbkowice Śl.**

2002-05-14

Wałbrzych, dnia 16.02.2006 r.

ZN-UD-5000-26/06

l.dz. 519/06

DECYZJA nr 46 )2006

### **Pozwolenie na prowadzenie prac i robót przy obiekcie zabytkowym**

Na podstawie art. 89 ust. 2, art. 92 ust. 6, art. 36 ust. 1 pkt. 1, w związku z art. 6 ust. 1 pkt. 1 c. ustawy z dnia 23 lipca 2003 r. o ochronie zabytków i opiece nad zabytkami ( Dz. U. nr 162 poz. 1568 ) oraz § 1 ust. 1 pkt. 1 c, § 5 ust. 1, 2 rozporządzenia Ministra Kultury z dnia 9 czerwca 2004 r. w sprawie prowadzenia prac konserwatorskich, restauratorskich, robót budowlanych, badań konserwatorskich i architektonicznych, a także innych działań przy zabytku wpisanym do rejestru zabytków oraz badań archeologicznych i poszukiwań ukrytych lub porzuconych zabytków ruchomych ( Dz. U. Nr 150, poz. 1579 ) i art. 104 ustawy z dnia 14 czerwca 1960 – kodeks postępowania administracyjnego ( tekst jednolity: Dz. U. Nr 98, poz. 1071 z 2000 r.)

po rozpatrzeniu wniosku zgłoszonego przez: **Wspólnotę Mieszkaniową ul. Św. Wojciecha 1 w Ząbkowicach Śląskich**, pismo z data 10.02.2006 r. ( data wpływu 10.02.2006 r.)  
o udzielenie pozwolenia na wykonanie: remontu elewacji budynku  
w zabytku: **budynek mieszkalny przy ul. Św. Wojciecha 1 w Ząbkowicach Śl.**  
wpisanym do rejestru zabytków nr 1461/WŁ decyzja z dnia 15.12.1995 r.  
stanowiącym własność: **Wspólnoty Mieszkaniowej**  
oraz po ocenie danych przedstawionych we wniosku i załącznikach do niego: projekt budowlany remontu elewacji

#### **udzielam pozwolenia**

na wykonanie następujących prac:

- remont elewacji budynku mieszkalnego wielorodzinnego, przy ul. Św. Wojciecha 1 w Ząbkowicach Śląskich, w oparciu o projekt budowlany opracowany w grudniu 2005 r. przez mgr inż. architekt Agnieszkę Kwaśniak - projekt osteplowano: rysunek elewacji od strony ul. Św. Wojciecha - projekt stanowi załącznik do niniejszej decyzji

Prace powinny być wykonane zgodnie z obowiązującymi przepisami i w sposób nie zagrażający dla ludzi lub mienia.

Pozwolenie udziela się z zastrzeżeniem, że:

- **zobowiązuje się inwestora do zawiadomienia tut. urzędu o terminie rozpoczęcia i zakończenia wskazanych w pozwoleniu robót,**
- wykonawca jest zobowiązany niezwłocznie zawiadomić tut. urząd o wszelkich zagrożeniach lub nowych okolicznościach ujawnionych w trakcie prowadzenia wskazanych w pozwoleniu prac
- pozwolenie może być cofnięte lub zmienione w razie ujawnienia, po jego wydaniu, nowych okoliczności, które mogą mieć wpływ na zakres prowadzenia wskazanych w pozwoleniu prac
- w razie stwierdzenia, że prace konserwatorskie przy zabytku są prowadzone niezgodnie z pozwoleniem udzielonym na ich prowadzenie, konserwator może zobowiązać osobę prowadzącą te prace do usunięcia stwierdzonych uchybień w określonym terminie lub cofnąć udzielone pozwolenie, jeżeli zalecenia konserwatora nie zostaną wykonane,
- konserwator uczestniczy w odbiorze częściowym i końcowym wykonanych prac konserwatorskich przy zabytku, sprawdzając zgodność ich przeprowadzenia z udzielonym pozwoleniem

Protokół z posiedzenia Zarządu Wspólnoty Mieszkaniowej  
w Zabkovicach Śl przy ul. Św. Wojciecha 1  
z dnia. 1.12.2005r.

Temat posiedzenia  
- Remont elewacji budynku

Uchwała Nr. 3/2005

Uchwała Zarządu Wspólnoty Mieszkaniowej na wniosek  
mieszkańców Wspólnoty Mieszkaniowej w Zabkovicach Śl.  
przy ul. Św. Wojciecha 1, podjęto jednogłośnie  
decyzję o przeprowadzeniu remontu elewacji budynku.

Podpisy:

T. Kaspiński

Blicharska Mania

Kirepa Danka

L. Ks 2192/01  
Kw 45571

SĄD REJONOWY  
V Wydział Ksiąg Wieczystych  
57-200 Zabkowice Śl.

Zabkowice Śl. dnia 22.05. 2001 r.

## ODPIS z księgi wieczystej

Sąd Rejonowy w Zabkowicach Śląskich – Wydział V Ksiąg Wieczystych -----  
prowadzi księgę wieczystą KW nr 45571 -----

### Dział I. Oznaczenie nieruchomości

położenie Zabkowice Śl. ul. Wojciecha 1 obr. centrum -----  
działki numer 37/4 Am-12 -----  
sposób korzystania: nieruchomość zabudowana wpisana do rej. zabytków wojew.  
wałbrzyskiego pod nr 1461/WŁ o powierzchni 0,0210ha -----

### Dział II. Właściciel

1 Gmina Zabkowice Śl. w 6/100cz.<sup>2</sup> a właściciel lokalu użytkowego wpisanego w kw 48219 w  
6/100cz.,<sup>3</sup> lokalu nr 1 wpisanego w kw 51879 w 10/100cz.,<sup>4</sup> lokalu nr 2 wpisanego w kw  
51880 w 13/100cz., lokalu nr 3 wpisanego w kw 52080 w 13/100cz.,<sup>6</sup> lokalu nr 1 wpisanego  
w kw 52193 w 6/100cz.,<sup>7</sup> lokalu użytkowego wpisanego w kw 52199 w 46/100cz. jako  
współwłaściciele terenu i budynku

-----  
na podstawie decyzji Wojew. Wałb.z dnia 08.07.93r., aktów not.z dnia 24.11.97r., 04.12.97r.,  
19.12.97r., 20.05.96r. -----

### Dział III. Ciężary i ograniczenia

W/w nieruchomość została wpisana do rej. zabytków wojew. wałbrzyskiego pod nr 1461/WŁ -----

### Dział IV. Hipoteki

bez wpisów -----

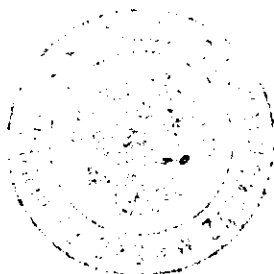

SĄD REJONOWY  
V Wydział Ksiąg Wieczystych  
57-200 Zabkowice Śl.

# **OPIS TECHNICZNY**

## **1 - DANE OGÓLNE. PRZEDMIOT I ZAKRES OPRACOWANIA.**

Przedmiotem opracowania jest projekt budowlany remontu elewacji budynku mieszkalnego wielorodzinnego, położonego w Ząbkowicach Śląskich przy ulicy św. Wojciecha nr 1 (skrzyżowanie ulicy Armii Krajowej i św. Wojciecha), znajdującego się w strefie ochrony konserwatorskiej. Jest to budynek o prostokątnej, rozbudowanej bryle, datowanie budynku XV w., ok. 1870 rok (numer rejestru 1461/WI z 20.XII.1997-5-F.). 15.12.1995 v. J.K.

Projekt przewiduje uzupełnienie szarych, bardzo zakurzonych i zabrudzonych tynków, o strukturze gładkiego tynku, wykonanych w latach powojennych ubiegłego stulecia. Cokoły, pilastry i opaski okienne elewacji otynkowane zostaną w sposób zapewniający istniejący kształt. Poza tynkowaniem (uzupełnieniem) przewiduje się naprawę gzymsów, obróbek blacharskich, wymianę lub naprawę rynien i rur spustowych oraz malowanie tynków, obróbek blacharskich i innych elementów elewacji. W niniejszym opracowaniu ujęto ogólne opisy technologii robót oraz proponowane rozwiązanie kolorystyki elewacji.

## **2. OCENA STANU TECHNICZNEGO**

Budynek otynkowany od zewnątrz tynkiem o strukturze gładkiej, cementowo-wapiennym, w kolorze naturalnym. Po wieloletnim okresie użytkowania budynku od czasu otynkowania elewacji w nierównościach tynku nagromadziła się duża ilość pyłu i brudu. Wody opadowe rozpuszczając niektóre składniki pyłów, zabarwiły tynki. Obecnie elewacja w poziomie parteru ma kolor ciemnego różu a w pozostałych poziomach ma kolor bardzo jasnego różu o zróżnicowanym nasyceniu barwy. Część tynków uległa złuszczeniu i występują tu miejscowe, nieliczne ubytki. Tynki gładkie dobrze trzymają się podłoża. Znaczne większe ubytki występują w miejscach zacieków pod obróbkami blacharskimi. Tynki gładkie malowane były farbą emulsyjną. Farba ta prawie całkowicie złuszcza się i odpada płatami. Świadczy to o niewłaściwym związaniu farby z podłożem oraz braku warstwy gruntującej, zwiększającej przyczepność. Konstrukcja budynku natomiast nie wykazuje żadnych uszkodzeń w formie rys lub spękań. Stan konstrukcji budynku nie budzi zastrzeżeń. Budynek nie wykazuje nadmiernych ugięć lub osiadań. Konstrukcja budynku sztywna, zwarta i stabilna, nie wymaga napraw lub wzmocnień. Największe zużycie wykazują obróbki blacharskie i elementy metalowe mocowane do ścian - kraty na otworach okiennych, punkty świetlne zamontowane na skorodowanej konstrukcji metalowej drugiej i trzeciej kondygnacji budynku, nad wejściem do lokalu użytkowego oraz metalowe skorodowane skrzynki zawieszane na wysokości pierwszej kondygnacji itp. Widoczne są na nich ślady korozji, lutowane połączenia są popękane.

### 3. OPIS ZAKRESU I SPOSOBU WYKONANIA ROBÓT

#### Technologia:

#### 1. Przygotowanie podłoża

Usunięcie zasolonych, słabych i odspajających się lub rozwarstwionych tynków. Wszystkie ściany umyć i oczyścić z kurzu, pyłów, tłuszczu itp. Tynki uzupełnić.

#### 2. Naprawa tynków w przypadku dużego zasolenia i zawilgocenia.

W miejscach zagrzybionych i zasolonych zastosować tynk renowacyjny posiadający certyfikat WTA do wysokości min. 0,5 m ponad strefę występowania zasoleń. System **Keim Porosan**.

- Obrzutka przekrywająca ok. 50 % podłoża przy użyciu materiału **KEIM Porosan Trass Zementputz** - tynk trasowo - cementowy stosowany zewnętrznie i wewnętrznie jako natryskowy poprawiający przyczepność i ochronny w przyziemnej części budynków. Zużycie - ok. 5 kg / m<sup>2</sup>
- Warstwa wierzchnia tynku renowacyjnego układanego w dwóch warstwach **KEIM Porosan Trass Sanierputz** - tynk hydrauliczny szerokoporowy z wapnem trasowym o dużej wytrzymałości, przeznaczony do wilgotnych zasolonych murów. Posiada certyfikat WTA.  
Zużycie - ok. 27,0 kg / m<sup>2</sup> przy grubości warstwy 2 cm.

W pozostałych miejscach zastosować tynk nawierzchniowy z wapna trasowego przeznaczony do wszystkich podłoży mineralnych **KEIM Deckputz historisch**.

#### 3. Ewentualne wzmocnienie oraz gruntowanie odkutych oraz oczyszczonych mechanicznie powierzchni materiałem **Keim Fixativ** (zużycie oraz proporcje dobrać w zależności od chłonności podłoża).

#### 4. Ewentualne wyrównanie powierzchni cienkowarstwowym tynkiem cementowo - wapiennym z dodatkiem włókien zbrojących **Keim Universalputz**. Zużycie teoretyczne - ok. 1,1 kg/m<sup>2</sup> na 1 mm grubości.

#### 5. Wykończenia malarskie - powierzchnie zewnętrzne.

- Pokrycie wszystkich powierzchni materiałem **KEIM Granital Grob** (z dodatkiem ok. 10 % materiału **Keim Spezialfixativ**) . Jednoskładnikowa, silikatowa farba podkładowa fakturująca powierzchnie z włóknem szklanym, przeznaczona do gruntowania trudnych podłoży mineralnych - zamyka rysy włosowate, wyrównuje strukturę podłoża. Zużycie



teoretyczne – ok. 0,25 kg/m<sup>2</sup> na warstwę

- Wykonanie warstwy wierzchniej – malowanie farbą na bazie silikatowej **KEIM Granital** w ustalonej kolorystyce. Farba elewacyjna o bardzo wysokiej paroprzepuszczalności, zabezpieczająca podłoża mineralne przed czynnikami atmosferycznymi.

Zużycie teoretyczne – ok. 0,15 kg/m<sup>2</sup> na warstwę.

Pasy podrynnowe, rynny i rury spustowe z blachy ocynkowane, obróbki gzymsów i elementów ozdobnych elewacji oraz parapety zewnętrzne wykonane z blachy ocynkowanej po umyciu, odtłuszczeniu i oczyszczeniu z resztek luszczącej się farby lub nalotu korozji pomalować preparatem neutralizującym korozję o nazwie **Keim Spezialfixativ** a następnie pomalować farbą **palety barw firmy KEIM**.

Punkty świetlne zamontowane na skorodowanej konstrukcji metalowej drugiej i trzeciej kondygnacji budynku, nad wejściem do lokalu użytkowego oraz metalowe skorodowane skrzynki zawieszane na wysokości pierwszej kondygnacji nad obróbkami blacharskimi **zostaną usunięte (zdemontowane ręcznie)**.

Kasetony reklamowe i dwa punkty oświetleniowe na metalowych wysięgnikach nad lokalem użytkowym Towarzystwa Ubezpieczeń i Reasekuracji „WARTA” S.A. **zostaną usunięte (zdemontowane ręcznie)**. O pozwolenie na inne formy reklam występować osobno będą firmy usługowe znajdujące się na parterze.

Stołarka okienna na drugiej i trzeciej kondygnacji będzie w kolorze **białym** zaś na parterze witryny w kolorze **brązu**.

W elewacji północnej od strony ulicy św. Wojciecha zostanie odtworzony **detal architektoniczny (ślepa trzecia oś od strony prawej) w nawiązaniu, wyglądzie i kształcie do zachowanych detali architektonicznych (dwie istniejące osie od strony prawej)**. Szerokość detalu wynosić będzie 30 cm a wysokość nawiązywać będzie do bocznego istniejącego. Kształt, wygląd nawiązywać będzie do istniejących obok detali architektonicznych. Produktem do wykonania detalu będzie mineralna, sucha zaprawa renowacyjna z hydraulicznym spoiwem KEIM Resaturo-Giess. W/w materiał jest materiałem zastępującym kamień naturalny wykorzystywanym do odtwarzania figur, części budowlanych i detali architektonicznych poprzez odlewanie form otwartych lub zamkniętych. Do odlewania stosuje się formy z żywicy silikonowej. Mocowanie gotowych odlanych detali architektonicznych mocuje się do ściany za pomocą kotew i klejów a następnie styki pomiędzy detalem a ścianą uzupełnia się silikonem firmy KEIM.

Zużycie materiałów jest zużyciem teoretycznym. Zużycie praktyczne zależy od stanu podłoża oraz doświadczenia wykonawcy. Dokładne zużycie można ustalić na obiekcie poprzez wykonanie powierzchni próbnych.

M. S. INŻ. ARCHITEKT  
**AGNIESZKA KWAŚNIAK**  
Uprawnienia projektowe w zakresie  
Prawa Budowlanego  
§2 ust. 1 pkt 1, §4 ust. 1 i 2, §7  
NIP: 742 532 90 9, NIP wyd. przez GAW



**ELEWACJA BUDYNKU MIESZKALNEGO WIELORODZINNEGO OD  
STRONY ULICY ARMII KRAJOWEJ**



2005/01/01

**ELEWACJA BUDYNKU MIESZKALNEGO WIELORODZINNEGO OD  
STRONY ULICY ŚW. WOJCIECHA**

**ZESTAWIENIE KOLORÓW DLA PROJEKTOWANEJ**  
**ELEWACJI**

**1. POWIERZCHNIA ŚCIAN -- tynki gładkie o  
kolorze nr 9332 wg palety barw firmy KEIM**

**2. POWIERZCHNIA GZYSÓW , OPASEK  
OKIENNYCH I ELEMENTÓW OZDOBNYCH--  
nr 9337 wg palety barw firmy KEIM**

**3. POWIERZCHNIA RYNN I RUR SPUSTOWYCH  
ORAZ OBRÓBEK BLACHARSKICH – nr 9332 wg  
palety barw firmy KEIM**

**4. POWIERZCHNIA DRZWI GOSPODARCZYCH**  
– nr 9122 wg palety barw firmy KEIM

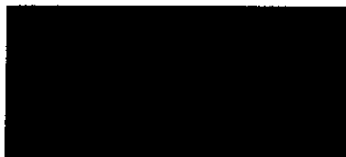

**5. ISTNIEJĄCE ZADASZENIE NAD WEJŚCIEM DO  
LOKALU USŁUGOWEGO – nr 9337 wg palety  
barw firmy KEIM**

MBR INŻ. ARCHIT. I  
**AGNIESZKA KWAŚNIAK**  
Uprawnienia projektowe w zakresie  
Prawa Budowlanego  
§ 2 ust. 1 pkt 1, § 4 ust. 1 i 2, § 7.  
Nr UAN V-7342/6/3/80/92 Wlb. wyd. przez G.A.W.

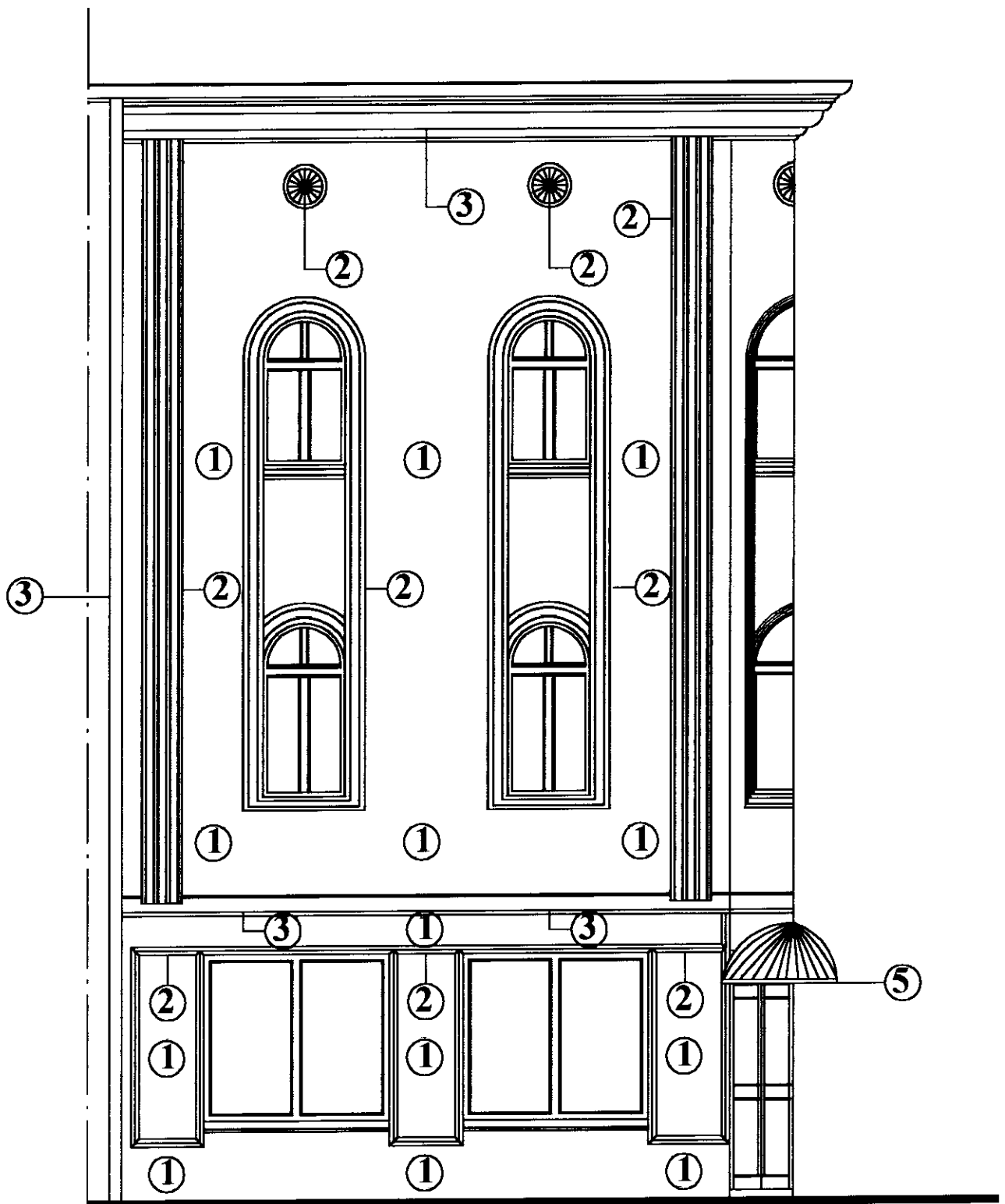

PROJEKT WYKONANIA REMONTU ELEWACJI  
INWESTOR: WŁASNICZKI  
LOKALIZACJA: ul. ... DZ NR 37/4  
SZKICA DRAMA, SAUST 112, 8 SKALA 1:30  
NR. UAN V-734215/318092 WSK. wyodr. przez G.A.W.V.

1  
 Starosty Zabkowickiego  
 o udzieleniu pozwolenia na budowę (rozbiórka)  
 nr 36/2006 z dnia 14.03.2006. STAROSTY  
 Zabkowice Śląskie  
 Jolanta Mąderek  
 Kierownik Wydziału Budownictwa

WOJEWÓDZKI URZĄD  
 OCHRONY ZABYTELNOŚCI  
 DELEGATURA W WĄBRZYSZU  
 ul. Wolności 10  
 53-600 Wąbrzysze  
 tel. (74) 644 44 44, fax (74) 644 44 45

Załącznik nr 1  
 do decyzji nr 46 z dnia 16.02.06

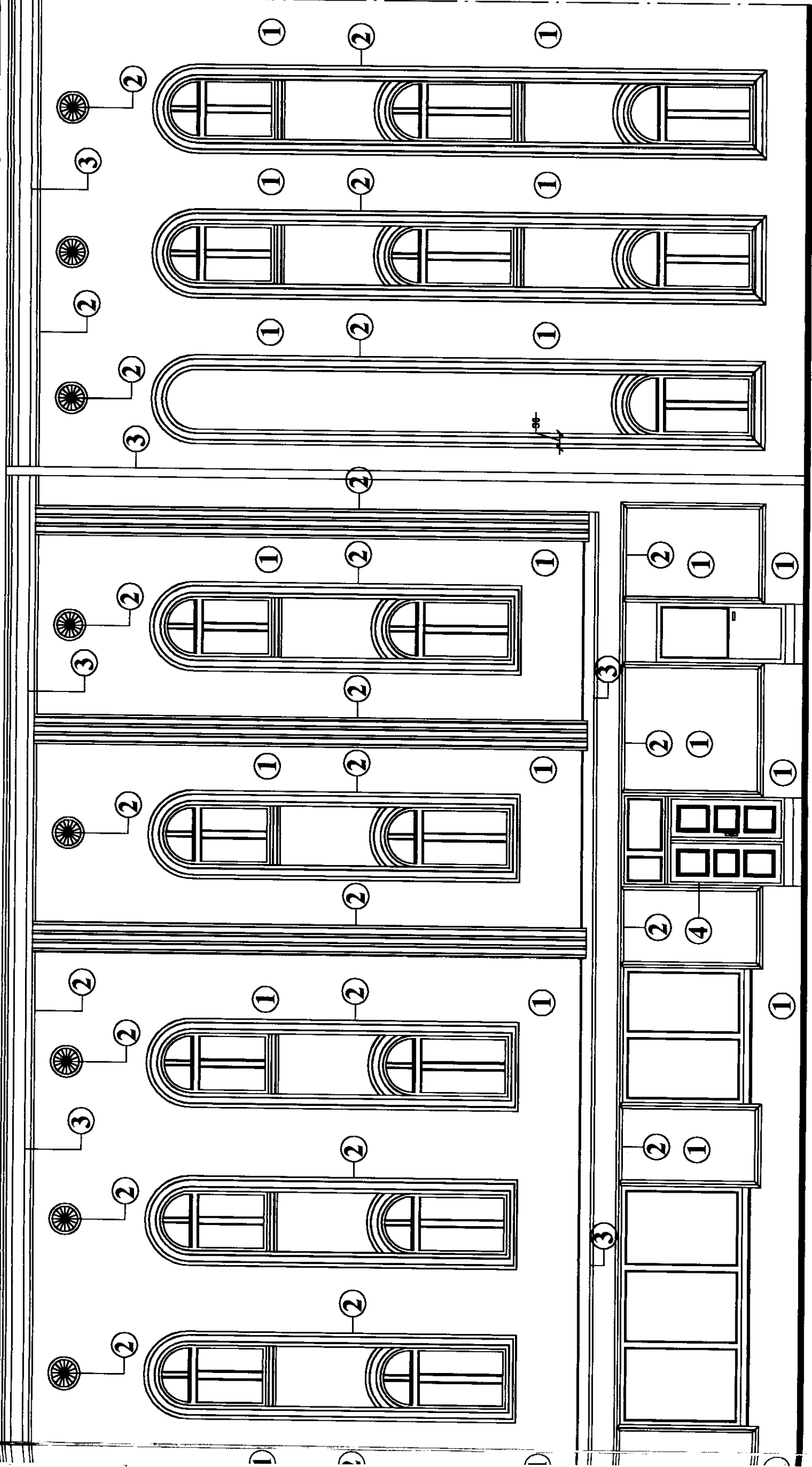

ARCHITECTURA  
 KWAŚNIAK  
 biuro projektowe i wykonawcze w zakresie  
 architektury i budownictwa  
 ul. św. Józefa 112, 53-600 Wąbrzysze  
 tel. (74) 644 44 44, fax (74) 644 44 45

PROJEKT WYKONANIA REMONTU ELEWACJI  
 ELEWACJA BUDYNKU OD STRONY UL. ŚW. WOJCIECHA 1  
 INWESTOR: WSPÓLNOTA MIESZKANOWA  
 UL. ŚW. WOJCIECHA 1, 53-600 ZABKOWICE ŚL.  
 LOKALIZACJA: UL. ŚW. WOJCIECHA 1, ZABKOWICE ŚL., DZ. NR 87/A  
 PROJEKTANT:

SKALA 1:50

4  
Starostwo Ząbkowickie  
o udzielenie pozwolenia na budowę (roz.  
nr 360/2006 z dnia 14.03.  
Ząbkowice Śląskie

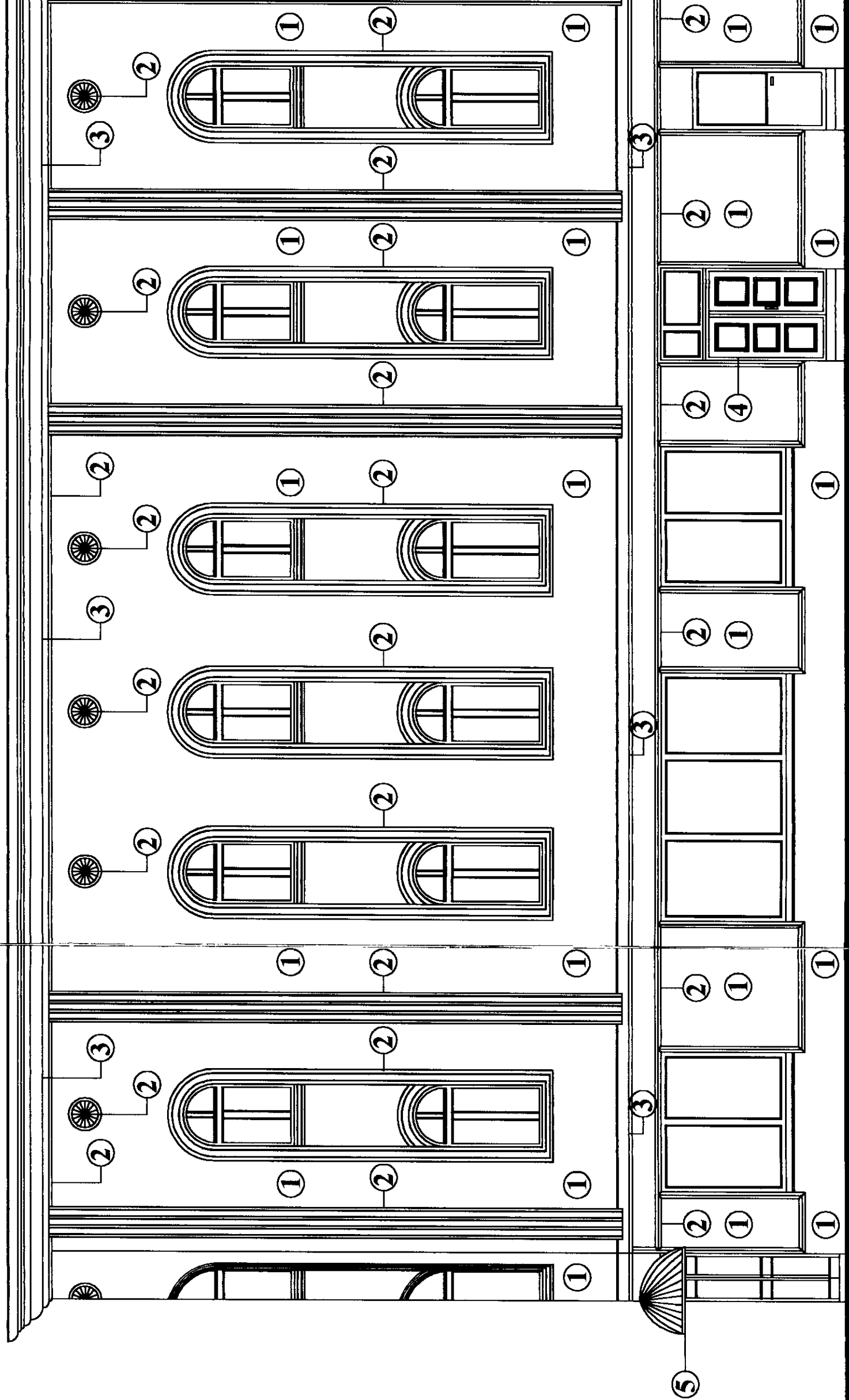



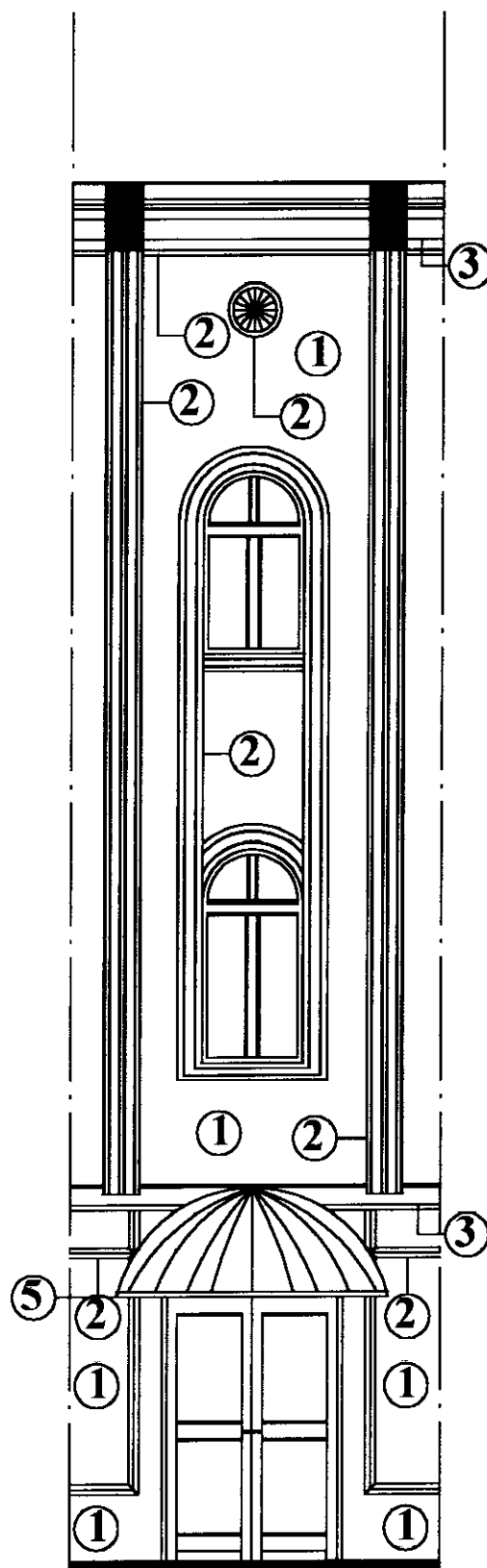

PROJEKT WYKONANIA REMONTU ELEWACJI	
Miejscowość: Gdansk	
Adres: ul. Słowackiego 15	
INWESTOR: WSPÓLNOTA MIESZKANIOWA	
Uprawniony projektant: G. Wasniak	
LOKALIZACJA: ul. Słowackiego 15, dz. nr 37/4	
PROJEKTANT: G. Wasniak	SKALA: 1:30

NF DAN V-734 000/8092 W/b w/wd przez G.A.W.

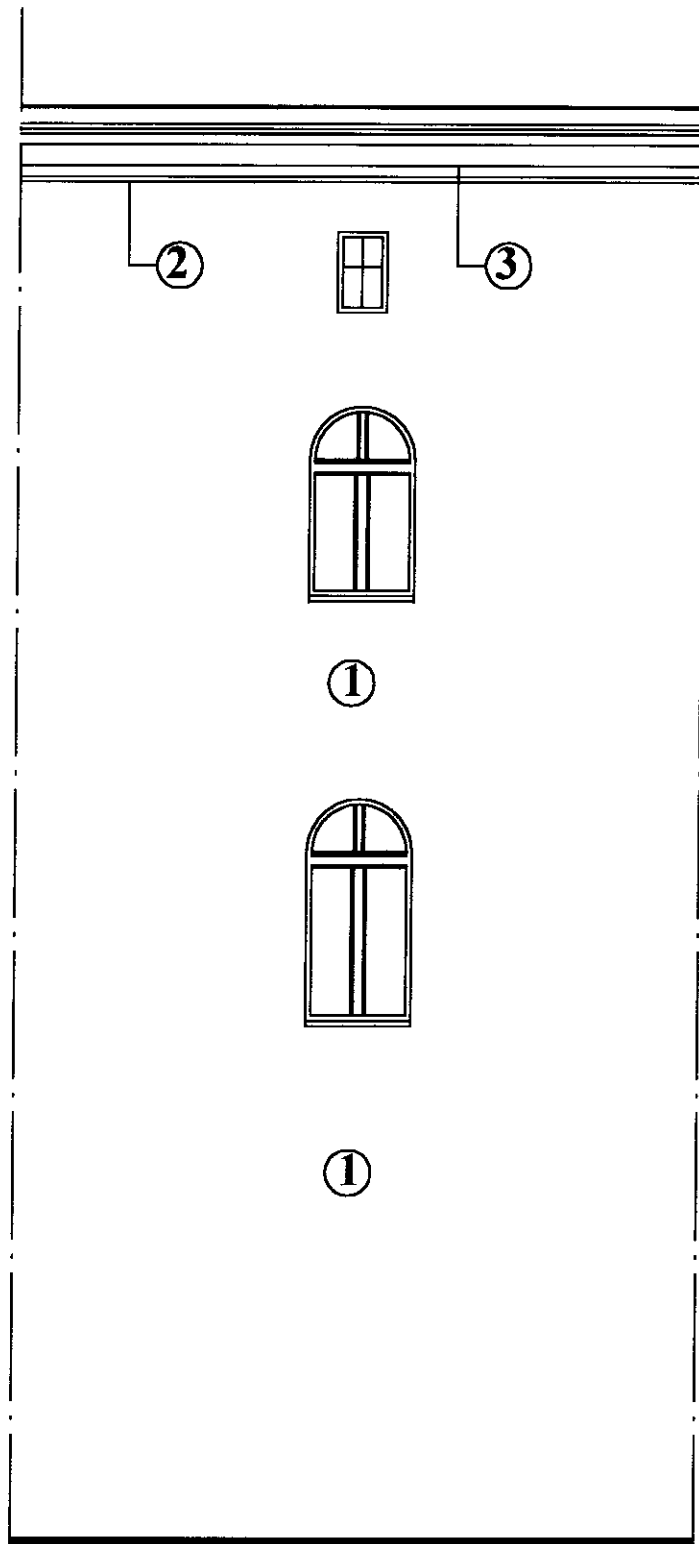

PROJEKT WYKONANIA REMONTU ELEWACJI  
 DLA WILKOBYCZKI PRZY STRONIE UL. GŁASNEJ  
 W MIASTECZCE KRAKOWSKA  
 W MIASTECZCE KRAKOWSKA  
 UL. SW. WACŁECHA 112, 31-112 KRAKÓW  
 LOKALIZACJA UL. SW. WACŁECHA 112, 31-112 KRAKÓW  
 SZUSTRIŃSKI  
 PROJEKTANT: SZUSTRIŃSKI  
 WYKONANIE PRZEZ GAW