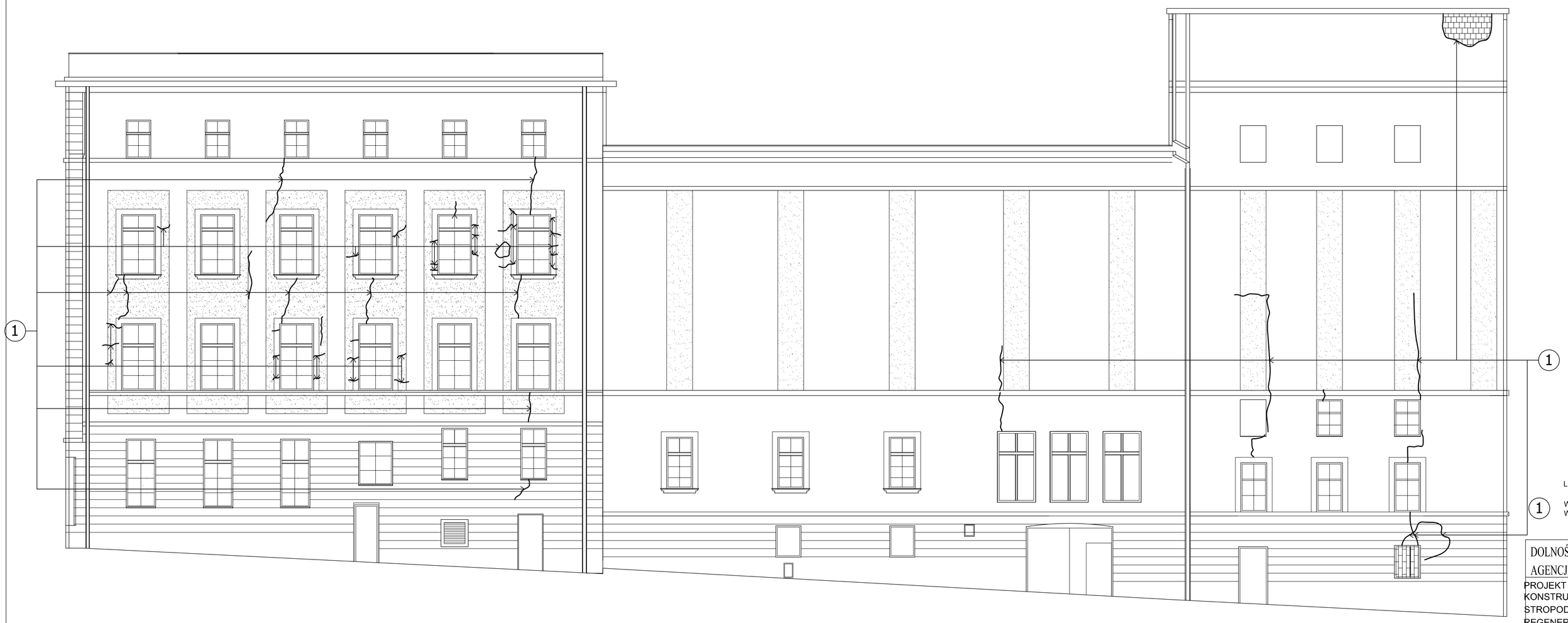

LEGENDA:

1 WYPEŁNIENIE PĘKNIĘĆ ŚCIAN MLECZKIEM CEMENTOWYM W/C=1/3

DOLNOŚLĄSKA AGENCJA ENERGII I ŚRODOWISKA s.c.

Agnieszka Cena-Soroko, Jerzy Żurawski,
ul. Pełczyńska 11, 51-180 Wrocław

PROJEKT BUDOWLANY REMONTU W ZAKRESIE WZMOCNIENIA KONSTRUKCJI STROPODACHU NAD SALĄ WIDOWISKOWĄ, WYMIANY STROPODACHU NAD CZĘŚCIĄ TECHNICZNO - GOSPODARCZĄ, REGENERACJI STRUKTUR MUROWYCH , OSUSZENIA ŚCIAN PIWNICY

NR RYSUNKU: 3

ELEWACJA POŁUDNIOWA

SKALA: 1:100

OBIEKT:	Ząbkowicki Ośrodek Kultury ul. Rynek 24, 57- 200 Ząbkowice Śląskie	
INWESTOR:	GMINA ZĄBKOWICE ŚLĄSKIE, UL.1 MAJA 15,57-200 ZĄBKOWICE ŚLĄSKIE	06. 2007
PROJEKTANT:	Mgr inż.JERZY ŻURAWSKI nr uprt. 97/02/DWU	PODPIS:
RYSOWAL:	ARCH. DOROTA WRÓBLEWSKA	PODPIS: